Arbeitsblätter für den Schachunterricht	Name:	
Wissensspeicher	**1. THEMA:** Einteilen der Eröffnungen	**RTP** GLT1.19

5.1 Offene Eröffnungen

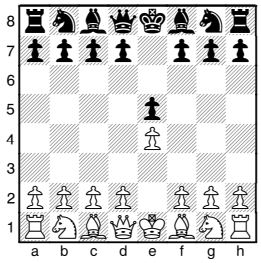

Angriff auf den Punkt e5 durch den d- und f-Bauern

- Mittelgambit 2.d4 exd4 3.Dxd4
- Nordisches Gambit 2.d4 exd4 3.c3
- Königsgambit 2.f4
- Wiener Partie 2.Sc3 Sf6
- Läuferspiel Lc4 Sf6 3.d3

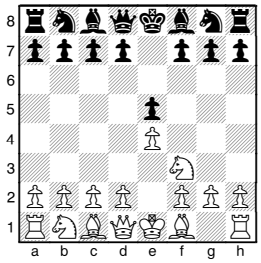

Angriff auf den Punkt e5 mit 2.Sf3 (Königsspringerspiele)

- Philidor-Verteidigung 2… d6
- Schottische Partie 2… Sc6 3.d4
- Spanische Partie 2… Sc6 3.Lb5
- Italienische Partei 2… Sc6 3.Lc4 Lc5
- Zweispringerspiel im Nachzuge 2… Sc6 3.Lc4 Sf6
- Ungarische Verteidigung 2… Sc6 3.Lc4 Le7
- Vierspringerspiel 2… Sc6 3.Sc3 Sf6
- Dreispringerspiel 2… Sc6 3.Sc3 Lb4
- Russische Verteidigung 2… Sf6
- Lettisches Gambit 2… f5

5.2 Halboffene Eröffnungen

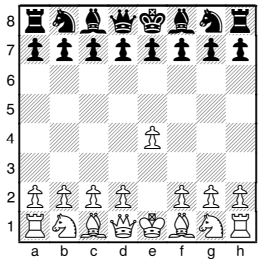

Nach e4 Angriff auf e4

- Skandinavische Verteidigung 1…. d5
- Französische Verteidigung 1…. e6
- Caro-Kann-Verteidigung 1…. c6
- Aljechin-Verteidigung 1…. Sf6

Nach e4 Angriff auf e4

- Sizilianische Verteidigung 1…. c5
- Nimzowitsch-Verteidigung 1…. Sc6
- Jugoslawisch (Fianchetto) 1…. g6
- Pirc-Ufimzew-Verteidigung 1…. d6 2.d4 g6